

# THINKING

3<sup>a</sup> ARCHITECTURAL  
EVENT

# NEW INTERACTIONS

## 14 GIUGNO

11.00/11.30      Presentazione Tema  
11.30/12.30      Lectio magistralis - **Fabrizio Rossi Prodi** (ROSSI PRODI ASSOCIATI)

14.00/18.00      Tavola Rotonda\_Architettura  
**Giovanni Bartolozzi Enzo Fontana** (FABBRICANOVE)  
**Giulio Spagnoli** (BOTTEGA 17)  
**Marcello Marchesini** (MDU)  
**Jacopo Carli** (EUTROPIA ARCHITETTURA)  
**Elena Masci** (STUDIO MAM)  
**Luca Beltrame** (BELTRAME STUDIO)

*Moderatore:* **Giorgio Tartaro**

## 15 GIUGNO

10.30/11:00      Introduzione Ordine degli Architetti, Pianificatori, Paesaggisti e Conservatori di Pistoia

11.00/12:30      Tavola Rotonda\_Architettura del Paesaggio  
**Philip Adiutori** (STUDIO MAKIA)  
**Mirco Colzani** (MIRCO COLZANI GARDEN DESIGNER)  
**Silvia Ghirelli** (SILVIA GHIRELLI PAESAGGISTA)  
**Filippo Marsigli** (MARSIGLILAB)  
**Luca Manzocchi** (P'ARCNOUVEAU)  
**Antonio Perazzi** (STUDIO ANTONIO PERAZZI)

14.00/18:00      Tavola Rotonda\_Architettura  
**Marco Casamonti** (ARCHEA ASSOCIATI)  
**Stefano Pujatti** (ELASTICO FARM)  
**Gianluca Peluffo** (GIANLUCA PELUFFO AND PARTNERS)  
**Junko Kiritomoto** (ALVISI KIRIMOTO)  
**Davide Angeli** (AMD L CIRCLE)  
**Andrea D'antrassi** (MAD ARCHITECTS)

*Moderatore:* **Giorgio Tartaro**

## 16 GIUGNO

11:30/12:30      Lectio magistralis - **Carlos Gonzalvo** (BETA ARCHITECTURE)

14.00/18:00      Tavola Rotonda\_Architettura  
**Kamil Wrobel - Ramon Lopez Gonzalez** (Olt.lab)  
**Antonino Terrana** (LUCA DINI DESIGN & ARCHITECTURE)  
**Carlo Terpolilli** (IPOSTUDIO ARCHITETTI)  
**Eugenio Salvetti** (OKS)  
**Paolo Di Nardo** (ARX)  
**Cosimo Bonciani** (TIMOTHEE STUDIO)

*Moderatore:* **Giorgio Tartaro**

MEET ARCH\_ THINKING NEW INTERACTIONS

# THINKING NEW INTERACTIONS

A biophilic approach to taking care of the environment

14-15-16 JUNE 2024

MEET ARCH x PISTOIA NURSERY CAMPUS

Il tema dell'evento è strettamente legato al contesto in cui ci troviamo. Vannucci Piante, azienda leader nel settore vivaistico sia in Italia sia in Europa, ospita, infatti, un ciclo di conferenze in cui intervengono gli Architetti, Designer e Paesaggisti più importanti del panorama italiano ed internazionale. Lo scopo è quello di creare un filo conduttore per la progettazione che risulti connessa all'uso consapevole del verde.

Negli ultimi decenni la parola verde è stata strettamente correlata all'energia rinnovabile, dimenticandoci così il suo primordiale valore e significato. Quello che quindi ci prefiggiamo di ottenere, attraverso questo ciclo di conferenze, è un approccio scientifico all'utilizzo della vegetazione che non la limiti a semplice oggetto decorativo. I protagonisti dei dibattiti avranno modo di portare esempi concreti relativamente al proprio approccio progettuale nei confronti del Verde.



**Moderazione a cura di:**

**Giorgio Tartaro**

*Giornalista e Autore televisivo*

MEET ARCH x PISTOIA NURSERY CAMPUS

Venerdì 14 Giugno **SPECIAL GUEST**  
Architettura



**Luca Beltrame**  
*Fondatore*  
Betrame Studio (UD)



**Marcello Marchesini**  
*Socio Fondatore*  
MDU Architetti (PO)



**Jacopo Carli**  
*Socio fondatore*  
Eutropia Architettura (FI)



**Elena Masci**  
*Socio Fondatore*  
Studio MAM (FI)



**Giovanni Bartolozzi**  
*Socio fondatore*  
Fabbricanova (FI)



**Fabrizio Rossi Prodi**  
*Fondatore*  
Rossi Prodi Associati (FI)



**Enzo Fontana**  
*Socio fondatore*  
Fabbricanove (FI)



**Giulio Spagnoli**  
*Socio Fondatore*  
Bottega 17 (FI)

MEET ARCH\_ THINKING NEW INTERACTIONS

Sabato 15 Giugno **SPECIAL GUEST**  
Architettura del Paesaggio



**Philip Adiutori**  
*Principal, Design Director*  
Makia (FI)



**Luca Manzocchi**  
*Partner*  
P'ARCNOUVEAU (MI)



**Mirco Colzani**  
*Fondatore*  
Mirco Colzani Garden Designer (MB)



**Filippo Marsigli**  
*Fondatore*  
MarsigliLab (BO)



**Silvia Ghirelli**  
*Fondatrice*  
Silvia Ghirelli Paesaggista (RE)



**Antonio Perazzi**  
*Fondatore*  
Studio Antonio Perazzi (MI)



Sabato 15 Giugno **SPECIAL GUEST**  
Architettura



**Davide Angeli**  
*Creative Director*  
AMD L CIRCLE (MI)



**Junko Kiritomoto**  
*Socio Fondatore*  
Alvisi Kiritomoto (RO)



**Marco Casamonti**  
*Socio Fondatore*  
Archea Associati/MC&P (FI)



**Gianluca Peluffo**  
*Fondatore*  
Peluffo & Partners (SV)



**Andrea D'Antrassi**  
*Associate Partner*  
MAD Architects (Beijing)

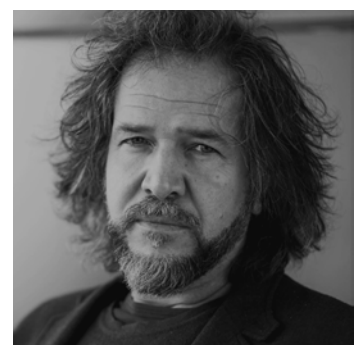

**Stefano Pujatti**  
*Fondatore*  
Elastico Farm (TO)

MEET ARCH\_ THINKING NEW INTERACTIONS

Domenica 16 Giugno **SPECIAL GUEST**  
Architettura



**Cosimo Bonciani**  
*Fondatore*  
Timothee (FI)

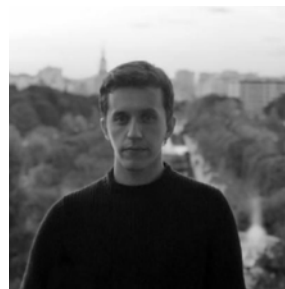

**Carlos Gonzalvo**  
*Fondatore*  
Beta Architecture



**Paolo Di Nardo**  
*Fondatore*  
Arx (FI)



**Antonino Terrana**  
*Head of Urban Design*  
Luca Dini Design & Architecture (FI)



**Ramon Lopez Gonzalez**  
*Socio fondatore*  
Olt.lab (Paris)



**Carlo Terpolilli**  
*Socio fondatore*  
Ipostudio (FI)



**Kamil Wrobel**  
*Socio fondatore*  
Olt.Lab (Paris)



**Eugenio Salvetti**  
*Socio Fondatore*  
OKS (FI)